

MOSTRA di ANDREA VALLERI «FIRENZE NUOVA ATENE »

INCONTRO CON ARTE CLASSICA E ARTE RINASCIMENTALE
MOSTRA DI PITTURA E SCULTURA
FONDAZIONE ROMUALDO DEL BIANCO - PALAZZO COPPINI - FIRENZE



Firenze nuova Atene - Acropoli ,Grecia



Neumanesimo fiorentino -
Santa Maria Novella,Firenze



Palazzo Vecchio, Firenze



Ponte Vecchio, Firenze



Acropoli Atene , Grecia



Athena Promachos

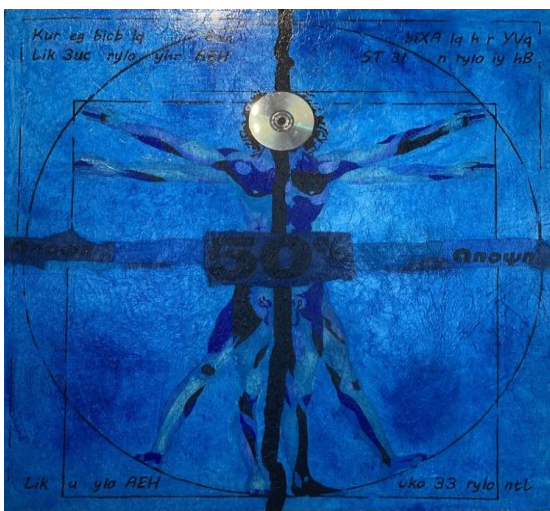

Uomo di Vitruvio, Leonardo

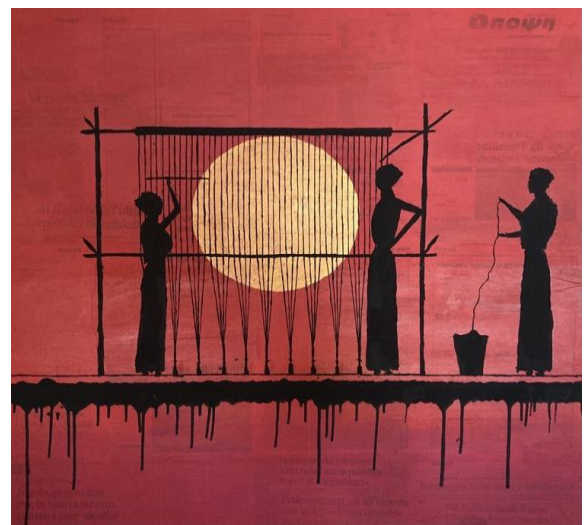

Moire



Tempio di Zeus - Atene,Grecia



Tempio di Hera - Metaponto, Italia



Precomprensione ermeneutica



Davide



Sfinge



Bronzi di Riace



Pitagora



Galileo Galilei

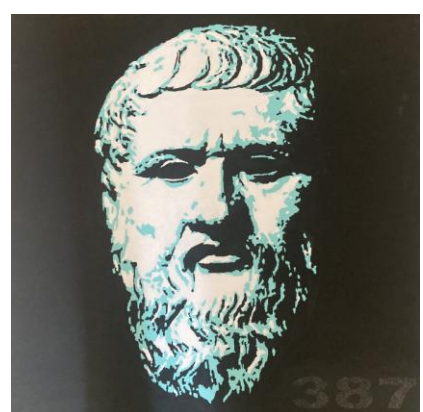

Platone



PLATONE



IPPOCRATE



ANASSIMANDRO



PITAGORA



PARMENIDE



SOCRATE



CASSANDRA



HERA



ORFEO



ATENA PROMACHOS



SFINGE



PRINCIPIO DI RELATIVITA' DEL MOTO



CHAOS KOSMOS



PIZIA 1



PIZIA 2



PRINCIPIO DI INERZIA



PRINCIPIO DI NON CONTRADIZIONE

"FIRENZE NUOVA ATENE"
FONDAZIONE ROMUALDE DEL BIANCO / PALAZZO COPPINI/FIRENZE



l'artista, **Andrea Valleri**:



Andrea Valleri è nato a Venezia il 14 dicembre 1959. Dopo gli studi classici liceali, si è laureato in filosofia nel 1985. Veneziano di origine e greco di "adozione", come lui stesso si definisce, ha iniziato la sua carriera di insegnante come lettore madrelingua di italiano ad Atene.

Dal 1989 insegna filosofia all'Istituto "Cavanis" di Venezia.

Nelle sue opere, la forza simbolica dei miti antichi e degli scenari del mondo classico si accompagna al linguaggio contemporaneo della "Pop-Art", che rafforza il messaggio recepito dal visitatore contemporaneo. L'arte di Andrea Valleri vuole riconnettere lo spettatore con la tradizione storica da cui lui stesso proviene e sulle cui solide basi egli stesso si forma. La cultura greca che emerge nelle sue opere, sia come soggetto, sia come dimensione inconscia, perché l'artista la considera come intreccio semantico, ideale ed epistemologico dell'intera tradizione occidentale.

I suoi dipinti si presentano come insiemi di immagini e parole, dove la classicità rimane un sistema fisso di riferimenti semantici su cui si esercitano le facoltà interpretative umane.

Le sue opere scultoree, basate sulla nota dottrina platonica dell'"ANAMNESI", si presentano come insiemi di legno e pietra. L'unione di questi due materiali si basa su un senso metaforico citato nel Fedro di Platone, che esprime il valore semplice e profondo della memoria in funzione dello sviluppo della conoscenza. Attraverso le sue opere, l'artista fa riferimento ai miti e alle storie che hanno fondato la civiltà occidentale.

Andrea Valleri attraverso le opere presentate nella mostra di Palazzo Coppini "FIRENZE NUOVA ATENE" ci mostra un altro modo di esprimere e scoprire l'arte classica. Un'arte classica che esiste ancora nell'esperienza contemporanea e che affonda le sue radici nella nostra esistenza.

La prospettiva di ANDREA VALLERI evidenzia il valore universale della cultura greca antica, in quanto l'antichità è vista come una dinamica in continua evoluzione.

Ultime mostre 2022-2023

Le sue ultime mostre sono realizzate in collaborazione con alcune delle più importanti Istituzioni culturali di Venezia e della Grecia, in particolare: La Fondazione Bevilacqua La Masa di Venezia, il Museo Bizantino e Cristiano di Atene (Grecia), il Museo Epigrafico di Atene (Grecia), il Museo Archeologico Nazionale di Vathy di Samos (Grecia), la Regione della Grecia Occidentale (a Messolonghi-Grecia), la Camera di Commercio di Aitolokarnania (Grecia), il Museo Archeologico di Pythagorion di Samos e il Museo Bizantino di Pythagorion di Samos (Grecia).

L'artista veneziano ANDREA VALLERI, viene rappresentato dalla Galleria d'Arte Contini di Venezia.

Sito Web Andrea Valleri : www.neopaleo.it

Contacts: Andrea Valleri TEL.00393392828592 (cel.+viber+WhatsApp)

EMAIL: andreavalleri59@gmail.com

CONTINI
GALLERIA D'ARTE

Sito Web Galleria D'Arte Contini:

Mostra delle opere nella GALLERIA CONTINI www.continiarte.com

Cortina D'Ampezzo

Venezia, Calle larga XXII marzo

ANDREA VALLERI /«FIRENZE nuova ATENE»

Fondazione Romualdo Del Bianco di Firenze



Palazzo Coppini

Via del Giglio, 10, 50123 Firenze FI

tel. 055 216066

E-mail:@culture.gr

www.....gr

Giorni e orari di visita: Tutti i giorni tranne....., dalle alle

Durata della mostra: dal 7 Ottobre 2023 al 12 Gennaio 2024.

Entrata libera